Edition 2013 sur arrêté au 31.12.2012

AU COEUR DE NOTRE
Responsabilité sociétale

Séché environnement

Séché global solutions

Au cœur de la responsabilité sociétale

Le développement économique

- Assurer la pérennité du Groupe par une croissance maîtrisée et rentable à long terme ;
- Fournir à ses clients un service global de prise en charge et de traitement de leurs déchets, dans le respect de l'ensemble des normes réglementaires, avec une sécurité, une traçabilité et une transparence qui s'expriment dans le respect quotidien des hommes et de ses milieux.

La préservation des parties prenantes silencieuses

- Contribuer à la sauvegarde de la biodiversité et des milieux naturels, en prenant part à la réduction des émissions de gaz à effet de serre, et en oeuvrant à la préservation des ressources naturelles, en particulier par des actions de valorisation énergétique des déchets ;
- Préserver les milieux biologiques, hydrogéologiques et physiques dans lesquels s'exerce l'activité du Groupe.

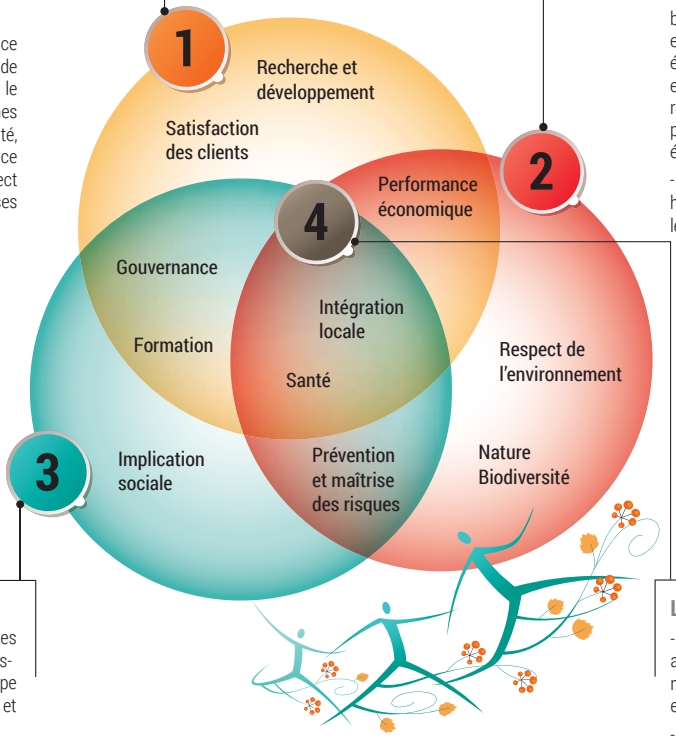

100% des sites incinération et stockage certifiés OHSAS 18001

100% des sites certifiés ISO 14001

Les attentes sociales

- Favoriser, dans le respect des diversités, l'épanouissement professionnel des collaborateurs du Groupe par une politique de recrutement et de formation adaptée ;
- Veiller à leurs conditions de sécurité et de santé à leurs postes de travail, par un management particulièrement ciblé.

La symbiose sociétale

- Établir des relations de confiance avec l'ensemble du tissu économique et social en contact des sites en agissant avec transparence ;
- Se positionner parmi les acteurs du développement économique et social des zones d'implantation.

Acteur de l'économie circulaire

Hiérarchie de traitement des déchets
selon la Directive Cadre européenne de 2008

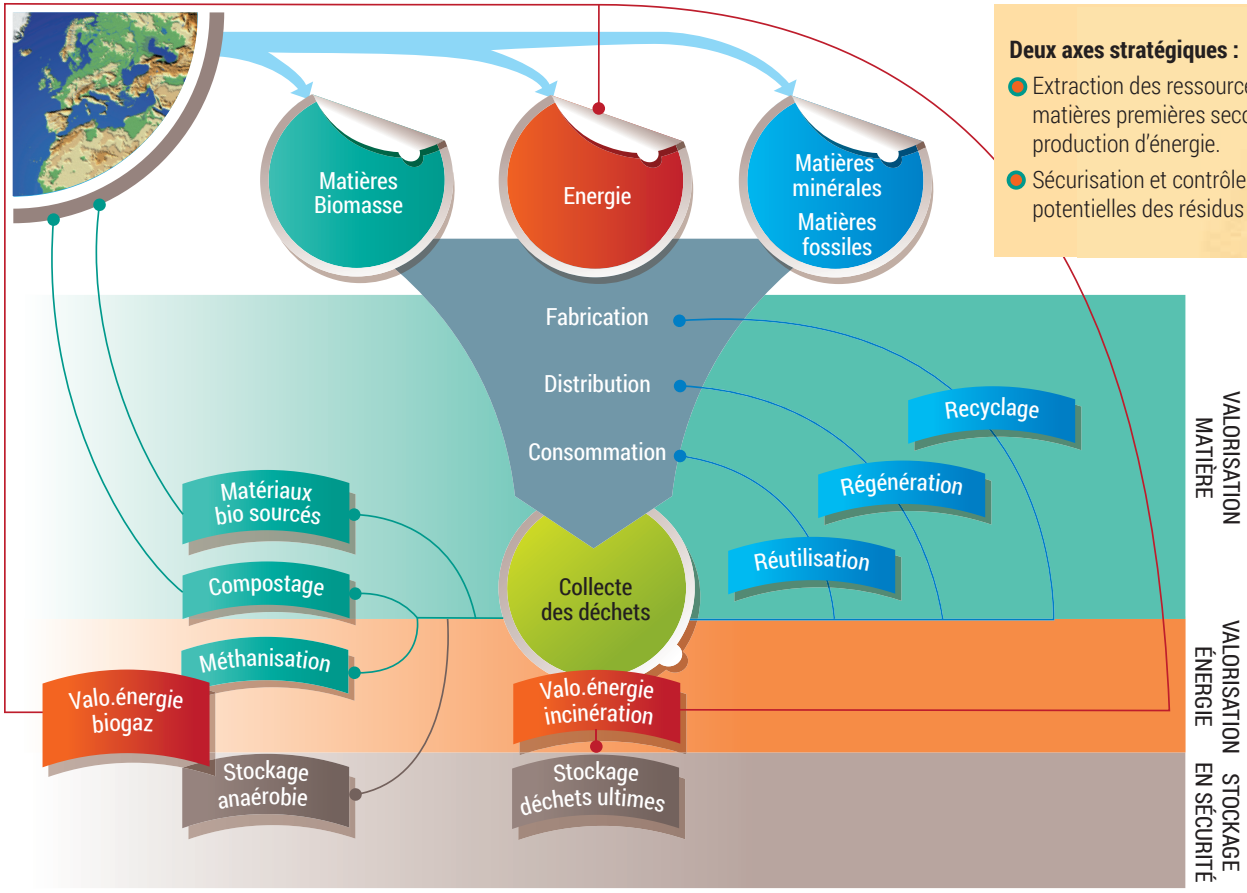

Deux axes stratégiques :

- Extraction des ressources issues des déchets, matières premières secondaires et/ou production d'énergie.
- Sécurisation et contrôle des nuisances potentielles des résidus ultimes.

Des traitements adaptés…

1 Réutilisation

- Trédi Saint-Vulbas (01)

2 Régénération

- Speichim Processing
  Saint-Vulbas (01)
  Mourenx (64)
  Beaufort (39)
- Valls Quimica (Espagne)

3 Recyclage

- **Emballages ménagers et assimilés**
  DRIMM Montech/Escatallens (82)
  Opale Environnement Calais (62)
  Séché Eco-Industries Changé (53)
  Alcéa Nantes (44)
- **Mâchefers**
  Alcéa Nantes (44)
  Béarn Environnement Pau (64)
  Sénerval Strasbourg (67)
- **Métaux et matières premières industrielles**
  Trédi Saint-Vulbas (01)
  Trédi Salaise (38)
  Trédi Hombourg (68)
- **Combustible solide de récupération (CSR)**
  Opale Environnement Calais (62)
  Séché Eco-Industries Changé (53)

4 Compostage

- Béarn Environnement
  Pau (64)
- Tree La Dominelais (35)
- Scherwiller (68)

...à tous types de déchets

5 Méthanisation (projet en cours)

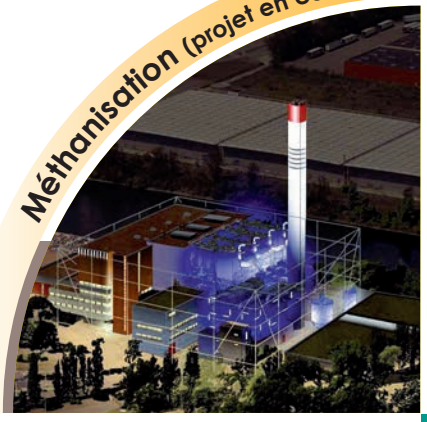

- Sénerval
  Strasbourg (67)

6 Stockage DnD

- DRIMM
  Montech/Escatallens (82)
- Opale Environnement
  Calais (62)
- Séché Eco-Industries
  Changé (53)
- SVO Eco-industries Le
  Vigeant (87)
- Tree La Dominelais (35)

7 Traitements thermiques

- **Déchets non dangereux**
  Alcéa Nantes (44)
  Béarn Environnement Pau (64)
  Oléron (17)
  Sénerval Strasbourg (67)
  Sogad Agen (47)
- **Déchets dangereux**
  Gerep Mitry-Mory (77)
  Triadis Services Rouen (76)
  Trédi Saint-Vulbas (01)
  Trédi Strasbourg (67)
  Trédi Salaise-sur-Sanne (38)

8 Stockage DD

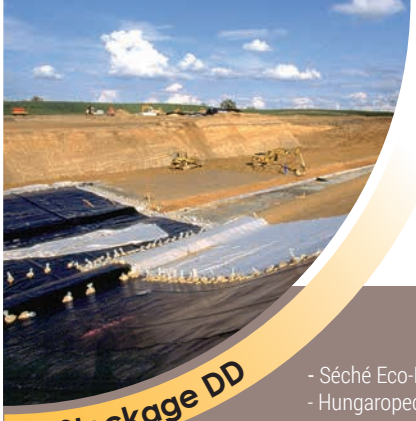

DnD : déchets non dangereux
DD : déchets dangereux

- Séché Eco-Industries Changé (53)
- Hungaropec Hongrie

Une seconde vie pour les matières

Plus de 13% du tonnage traité valorisé comme matière première secondaire, dont un tiers pour les besoins internes du Groupe.

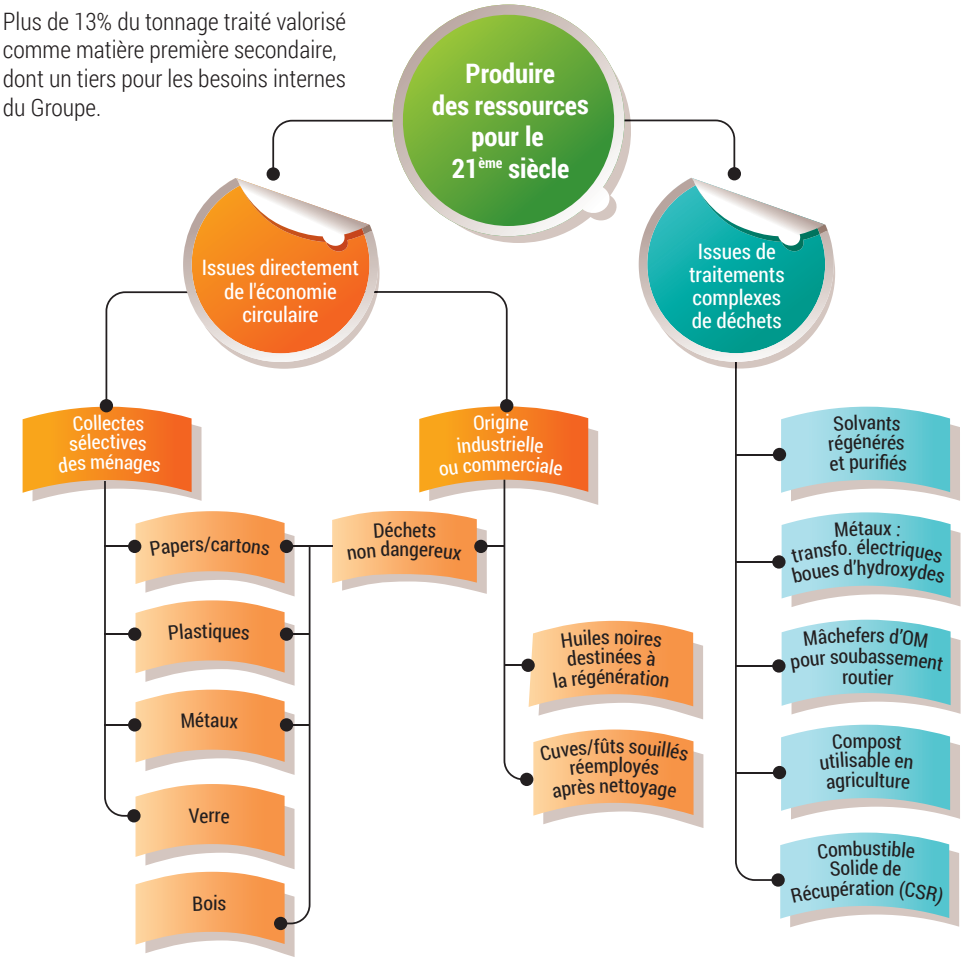

Une production d'énergies renouvelables

Après le recyclage des matières, la valorisation énergétique prend le relais.

Des sites et des productions d'énergies

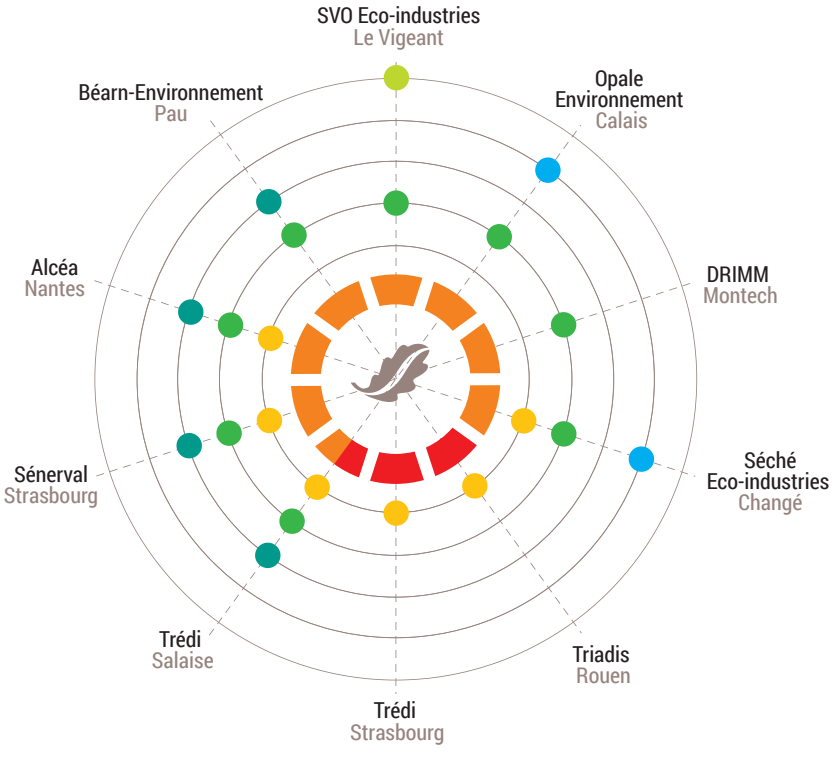

Site du Vigeant

Energie produite
correspond à la consommation électrique annuelle de plus de 700 000 habitants, soit presque une ville comme Marseille, seconde ville de France

Autonomie énergétique
Le Groupe produit plus du double d'énergie à partir des déchets qu'il ne lui en faut pour les traiter

- Déchets non dangereux
- Déchets dangereux
- Production de chaleur vendue ou autoconsommée (vapeur)
- Electricité verte (EnR-énergie renouvelable)
- Energie solaire
- Electricité conventionnelle
- Production de CSR (combustible solide de récupération)

Un développement économique…

Ventilation du chiffre d'affaires 2012 par catégories de producteurs de déchets
(classement SESSI du Ministère de l'Industrie)

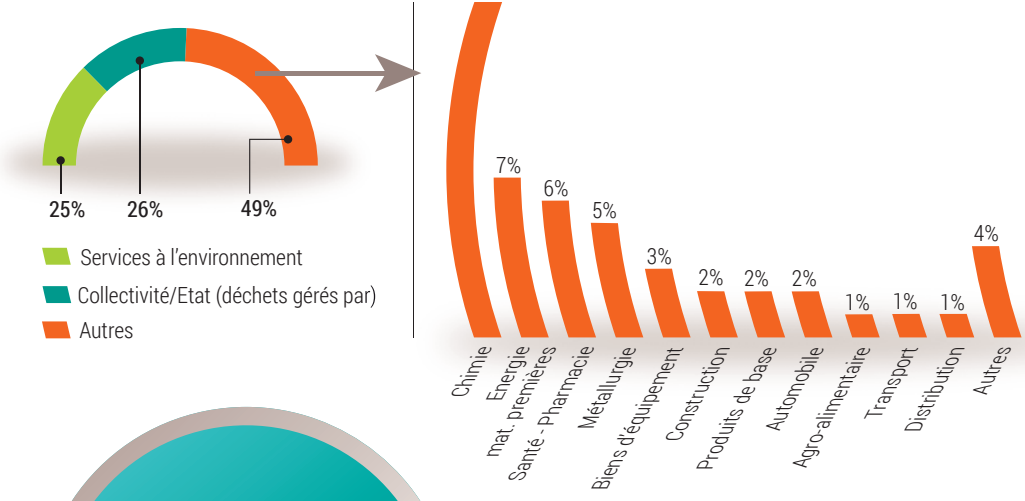

- Chiffre d'affaires : 442 M€ en croissance de 4,2%
- Résultat opérationnel courant : 37,3 M€
- Marge brute d'autofinancement : 68,0 M€

Les résultats consolidés au 31 décembre 2012 font apparaître une perte nette de (82,4) M€ résultant de l'impact net d'impôt, à hauteur de (97,7) M€, de la provision passée sur la totalité des engagements de Séché Environnement vis-à-vis de Hime.

Une priorité accordée à la sécurité et à la santé

Séché Eco-Services honoré à la raffinerie TOTAL de Donges par le Trophée Sécurité 2012 décerné aux entreprises extérieures prestataires de services

… basé sur des équipes performantes

Effectif mondial de 1740 salariés au 31 décembre 2012

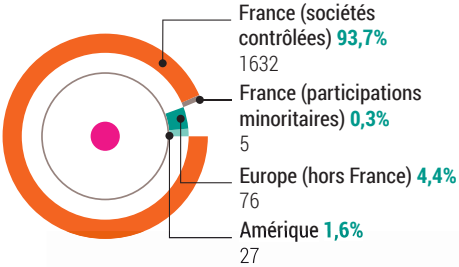

Plus de 24 300 heures de stage effectuées en 2012

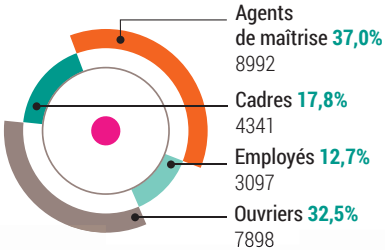

Absentéisme total 7,0%
- Hors maternités 6,5%
- Maternités 0,5%

Motifs de santé 5,2%
- Dont accident du travail 0,3%
- Dont maladie 4,9%

Rotation du personnel Total 10,4%

Dont sur CDI en cours 4,0%
- Ruptures conventionnelles 1,2%
- Licenciements individuels et économiques 2,4%
- Retraites 0,4%

Autres départs
- Fin de CDD 4,5%
- Période d'essai 0,3%
- Mutations 0,8%

Effectif total France 1 632

Féminisation de l'effectif 22,7%

Proportion CDI 94,4%

Recours heures supplémentaires 1,2%

Intérim (par rapport à l'effectif) 11,0%

Une forte intégration aux territoires

L'empreinte écologique limitée par la gestion des milieux :

- préservation des secteurs à valeur patrimoniale dès la conception du projet ;
- mise en place de mesures de suivis du maintien de la biodiversité ;
- non dissociation des paysages et de la biodiversité, c'est-à-dire intégrer dans les programmes de paysage ou de renaturation les éléments concourants à enrichir la biodiversité ;
- application d'une gestion adaptée des secteurs naturels notamment à travers la gestion différenciée.

Site de La Bistade (62)

Site de Changé (53)

L'empreinte économique

COLLABORATEURS 98,8 M€
versé sous forme de salaires, charges sociales et participations

FOURNISSEURS 245,5 M€
des matières premières et des services à un nombre élevé de fournisseurs souvent locaux

ACTIONNAIRES 11,2 M€
Le dividende servi aux actionnaires est de 1,30 €/action (brut)

BANQUES 10,7 M€
Le montant net des frais financiers rémunère les banquiers prêteurs

ÉTATS ET COLLECTIVITÉS 35 M€
Participation au budget public, sous forme de paiement d'impôts et taxes

SOMMES CONSERVÉES 51,9 M€
Destinés à financer les investissement et à honorer le service de la dette

CLIENTS 441,9 M€
Le chiffre d'affaires de Séché Environnement atteint 441,9 M€ en 2012 pour un résultat opérationnel de 28,9 M€ et un résultat net de <82,4> M€

Interventions en sites industriels

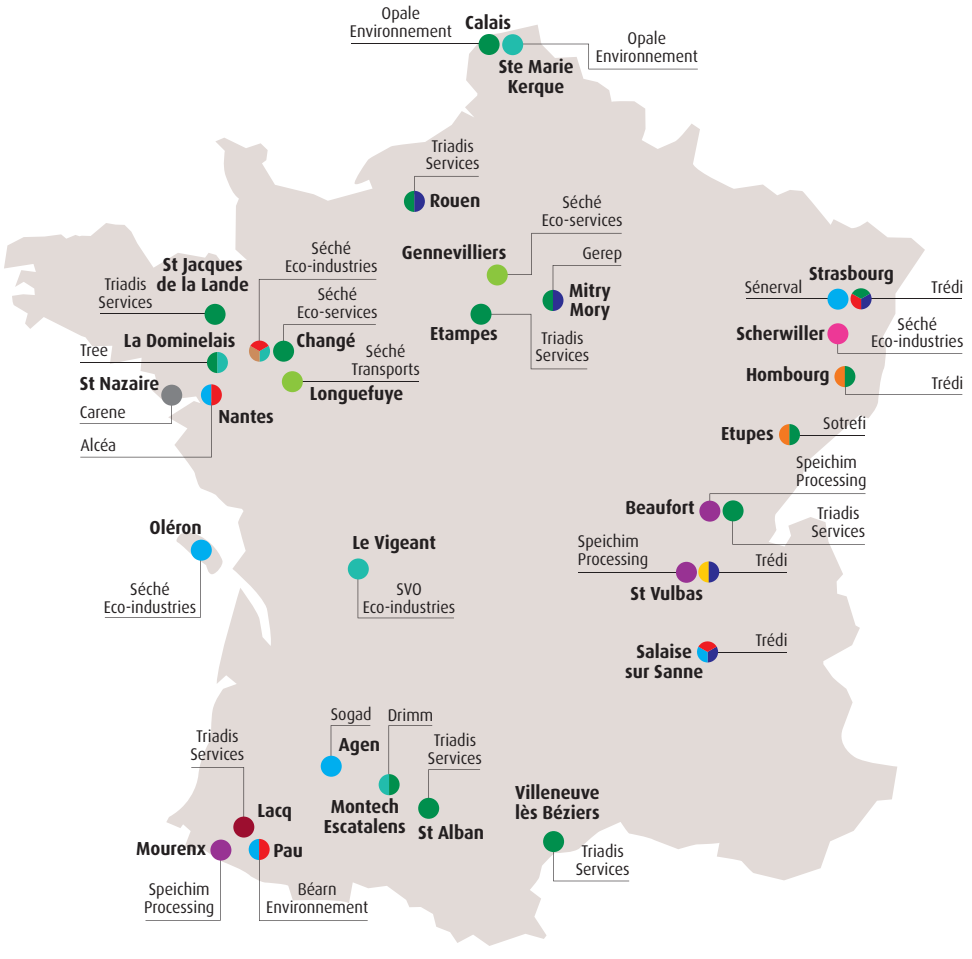

Chantier de La Gabarre à la Guadeloupe

- Plateforme de tri et regroupement
- Installation de Stockage de Déchets Dangereux
- Installation de Stockage de Déchets non Dangereux
- Régénération de solvants
- Oxydation thermique de déchets dangereux
- Oxydation thermique de déchets non dangereux
- Déchets d'activités de soins à risques infectieux
- Traitements physico-chimiques
- Traitements des PCB
- Quai de transfert
- Plateforme de traitement des terres polluées
- Plateforme logistique
- Tri mécano biologique

INVENTER ENSEMBLE
des services à l'environnement

Séché environnement
Séché global solutions

Un acteur majeur de la valorisation et du traitement des déchets en France.

Les Hêtres - BP 20 - 53811 Changé
Tél : +33 (2) 43 59 60 00 - Fax : +33 (2) 43 59 60 01

Tour Maine Montparnasse - BP 125
33 avenue du Maine - 75755 Paris Cedex 15
Tél : +33 (1) 53 21 53 53 - Fax : +33 (1) 53 21 53 54

www.groupe-seche.com
Contact : dd@groupe-seche.com

Retrouvez l'intégralité du Rapport Annuel Responsabilité Sociétale 2012 sur :
www.groupe-seche.com/rapportRSE2012/

THE GLOBAL COMPACT
WE SUPPORT

Séché Environnement est une société cotée sur Euronext Paris depuis 1997
et est signataire du Pacte Mondial des Nations Unies depuis 2003.